



Die Anforderungen an effektive Geschäftsprozessgestaltung wachsen ständig. Durch den Wettbewerbsdruck müssen immer schneller neue Produkte und Dienstleistungen mit erweiterter Funktionalität und attraktiven Zusatznutzen angeboten werden. Anspruchsvolle Kunden erwarten steigende Qualität bei gleichbleibenden Preisen. Dies erfordert effektive Werkzeuge und Partnerschaften welche das Tagesgeschäft von IT Dienstleistern und Softwareherstellern verstehen.

Inspire Technologies fokussiert sich auf das Partnergeschäft und versteht sich als zentraler Zulieferer für die IT Industrie. Dabei liefern wir alle Bausteine für den Erfolg im Bereich Business Process Management (BPM). Mit BPM *inspire* steht eine vollständige BPM Suite mit den Bereichen Modellierung, Simulation, Automatisierung, Oberflächen und Monitoring zur Verfügung, welche seit 1996 entwickelt wird und bei zahlreichen namhaften Kunden und Partnern im Einsatz ist.

### **Produktionsprozesse in die Unternehmensprozesse einbinden**

Durch die Integration der BPM *inspire* Module in Ihr bestehendes MES-System, ermöglichen Sie Ihren Kunden die Einbindung der Produktionsprozesse in die Unternehmensprozesse. Erweitern Sie Ihre bestehende Engine um modellierte Eskalationsprozesse, um die Service-Level-Agreements einhalten zu können sowie Anwendungen wie z.B. Beschwerde- u. Reklamationsmanagement, Fehlzeitenmanagement oder Personalplanungen. Dabei werden die Prozesse visualisiert und dokumentieren jederzeit den entsprechenden Prozessverlauf. Weiterhin können beliebige Systeme integriert werden und die Echtzeitsteuerung der Maschinen wird durch das Zusammenspiel der MES-Lösung mit der BPM Plattform flexibler.

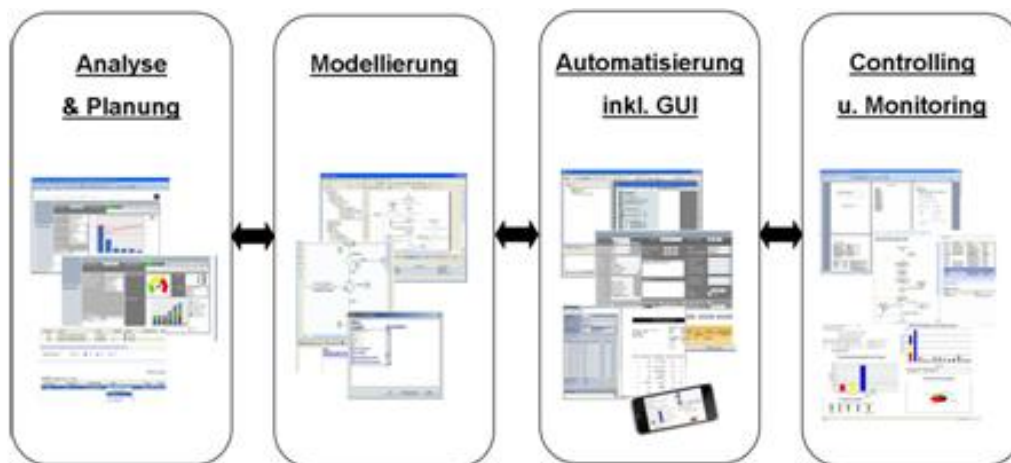

Bei der Entwicklung der verschiedenen Module für unsere Partner wird der Schwerpunkt auf viel Komfort und Schnelligkeit in der täglichen Arbeit gelegt. Dazu zählen zum Beispiel Versionsänderungen und auflösen von Inkonsistenzen im laufenden Betrieb, einfache Prozessanpassungen, Mikroflows für technische und fachliche Spezifikationen im selben Modell, umfangreiche Dokumentationsmöglichkeiten auf Knopfdruck, Nachgewiesene Skalierbarkeit und Performance, Grafische Schema Editoren inkl. grafischem Mapping, Integrierte XML & Xpath Editoren, Assistenten, einfaches Prototyping für Oberflächen, Chart Bibliotheken, Verwendung des Eclipse Framework sowie zahlreiche vorgefertigte Schnittstellen.

### **Fokus auf IT Dienstleister und Softwarehersteller**

- Zentraler Zulieferer aller Bausteine für Ihr optimales Geschäft.
- Entwicklungen und Anpassungen der Software für unsere Partner.
- Support mit Mitarbeitern welche mehr als 15 Jahre Erfahrung einbringen.
- Senior Consultants für Projektunterstützungen.
- Kostenfreie Projektabrechnung und CRM Lösung für Ihr Geschäft.
- Kostenfreie Sales & Presales Unterstützung.
- Assistenz für Telefonakquisitionen und Aktionen.
- Grundsätzliche Nutzungsmöglichkeit aller Referenzen.
- 50% Kostenübernahme für Ihre Veranstaltungen mit INSPIRE.
- Einfache Preismodelle und klare Produktlinien (smart, premium, integration).
- Attraktive Partnermodelle (Classic & Integration) sowie Margen bis zu 100%.
- Übernahme von Kosten für die Fachkräfte Rekrutierung.
- Praxisnahe Einarbeitung sowie Schulungs- und Zertifizierungsprogramm





## Prozessvorlagen für Ihr Geschäft

- Beschwerde- u. Reklamationsmanagement
- Urlaubs- u. Abwesenheitsanträge
- CRM Anwendung
- Service- Management
- Automatisierte Rechnungsverarbeitung
- Purchase Order / Bestellabwicklung
- Posteingangsverarbeitung
- Antragsverarbeitung (z.B. Kredit, Leasing)
- Vertragsmanagement
- Lizenzmanagement
- HR-Prozesse (z.B. Eintritt, Qualifikation)
- Bewerber- bzw. Talent Management
- Zulassungs- und Genehmigungsverfahren
- Beteiligungsmanagement
- Eventmanagement
- Fuhrparkoptimierung

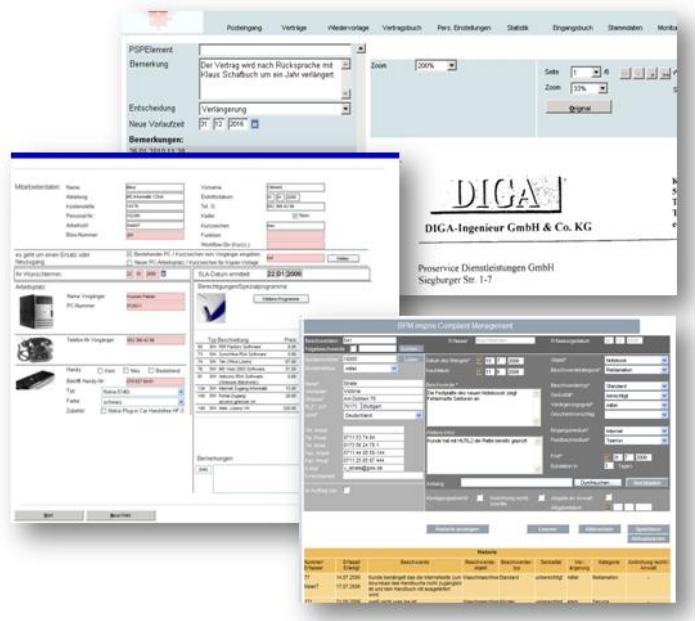

### Classic Partnerschaft

Unser Partnerangebot für einen einfachen Einstieg in das Thema Business Process Management (BPM) mit den Produktlinien smart und premium und bis zu 40% umsatzabhängiger Marge. Lernen Sie BPM *inspire* ohne jegliche Partnergebühr und mit einer kostenfreien zweitägigen Einweisung kennen.

- Templates als Einstiegslösungen
- Einfache Standardpreislisten
- Keine Partnergebühr
- Start mit Einführung und Praxistraining
- 25% Marge auf Wartungsverträge
- Bis zu 40% Umsatzabhängige Marge
- Marketing- und Veranstaltungsunterstützung
- Kostenfreie Presales Leistung

### INSPIRE CLUB

Erweitern Sie Ihre Partnerschaft und profitieren Sie von zahlreichen Vorteilen. Gewinnen Sie mehr Transparenz für Ihr tägliches Geschäft und nutzen Sie die aktive Vertriebsunterstützung.

- Kostenfreie Vertriebs-Unterstützung
- 35% Wartungsmarge p.a.
- 10% Rabatt auf alle Schulungen
- Statistiken und Auswertungsmöglichkeiten
- 2 Tage kostenfreie Projektunterstützung p.a.

Als Mitglied pflegen Sie Ihre Leads und Ihre Lösungen selbständig im Partnerportal und sind Support zertifiziert.



### Integration Partnerschaft

Die integration Partnerschaft gibt Ihnen ein Höchstmaß an Flexibilität und die Möglichkeit mit einer eigenen leistungsstarken Prozesssteuerung neue Kundenkreise zu erschließen sowie eine starke Kundenbindung zu erreichen.

- Ihre eigenen BPM Suite
- Keine eigenen Entwicklungskosten
- Individuelle Produktpassung
- Integration in bestehende Software
- Freie Preisgestaltung !
- Keine Mindestumsätze
- Bis zu 100% Partnermarge
- 50% Marge auf Wartungsverträge
- Start mit Schulung & Zertifizierung
- Verkauf unter eigenem Namen / Marke
- Marketing & Presales Unterstützung
- Persönliche Marketing Unterlagen



### INSPIRE AKADEMIE

Lernen Sie jetzt unser Angebot für eine schnelle und praxisnahe Ausbildung kennen. Mit Basis- und Vertiefungsschulungen schaffen Sie Ihre Grundlagen für eine erfolgreiche Arbeit mit BPM *inspire*. Ein Zertifizierungsprogramm und ergänzende Angebote unserer Partner versetzen Sie in die Lage für schnelle Erfolge und zufriedene Kunden.